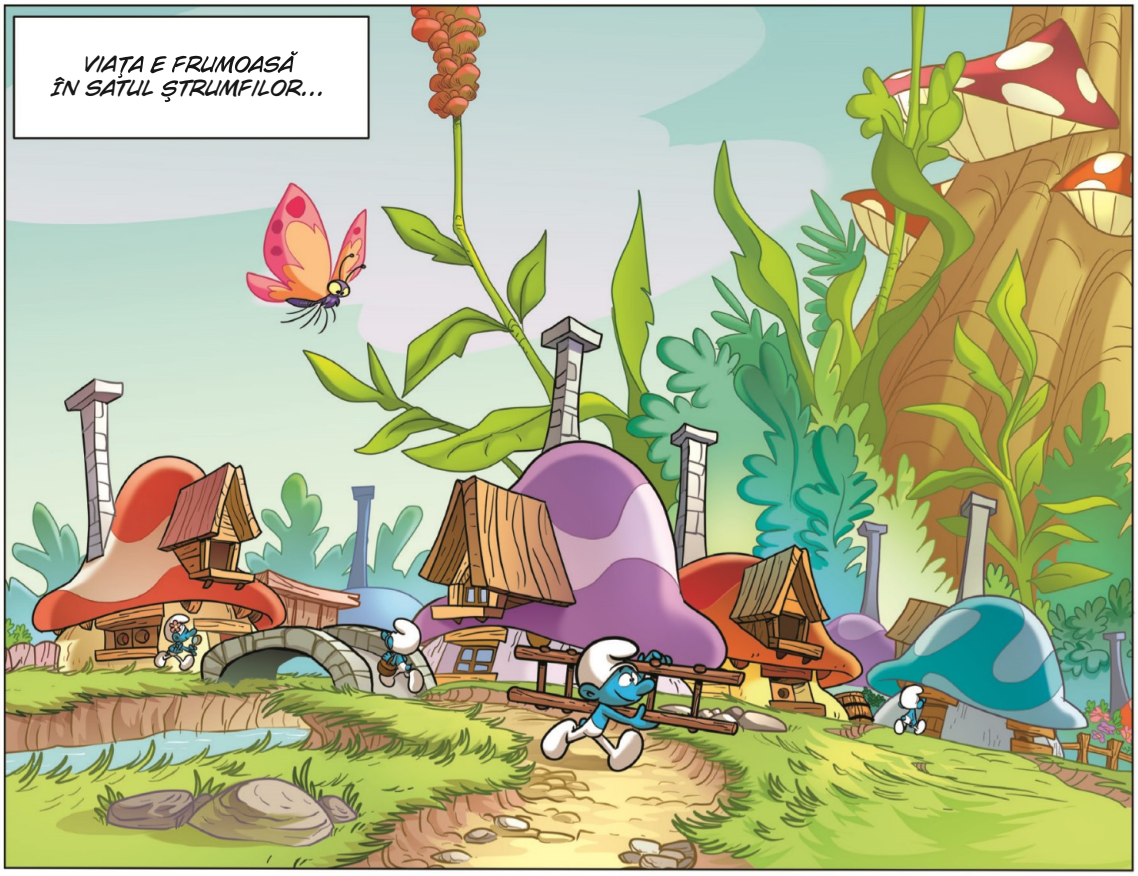
VIAȚA E FRUMOASĂ
ÎN SATUL ȘTRUMFILOR...

E LINIȘTE
ȘI...
ZBANG
PROȘ
TILING

O, NUUU!

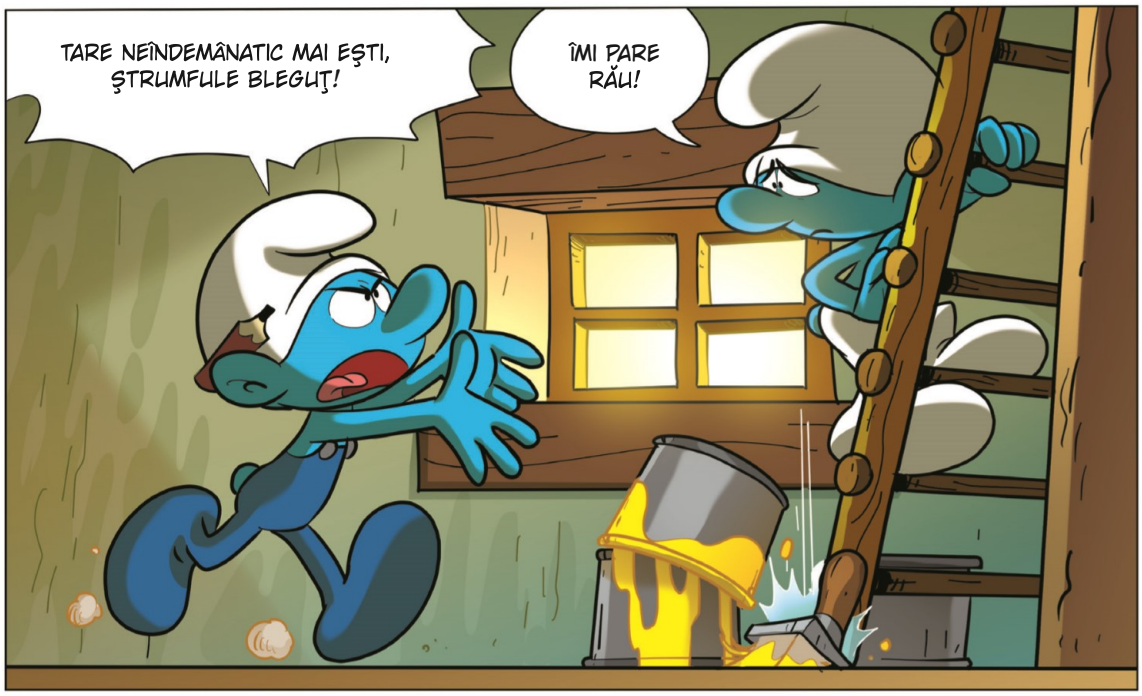
TARE NEÎNDEMÂNATIC MAI EŞTI, ŞTRUMFULE BLEGUŢ!
ÎMI PARE RĂU!

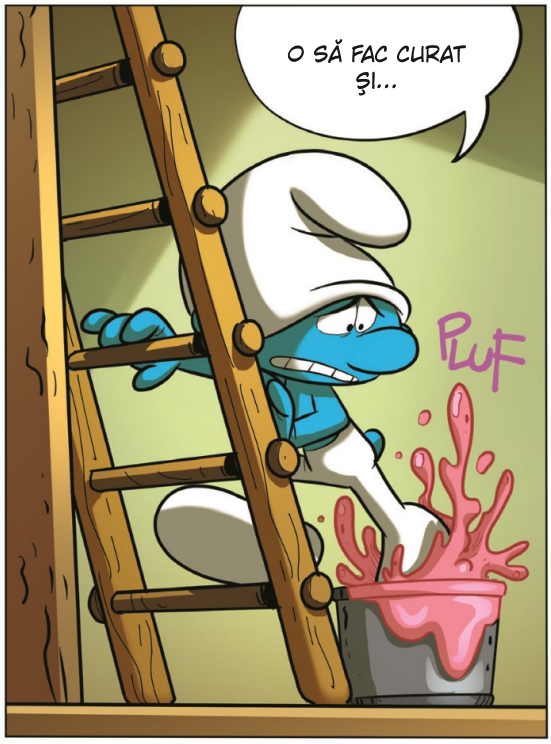
O SĂ FAC CURAT ȘI...
PLUF

HOPA!
PTOȘC

O SĂ... O SĂ TE-AJUT SĂ FACI CURAT.
NU, MULŢUMESC!
CRED CĂ O SĂ MĂ LIPSESC DE SERVICIILE TALE, ŞTRUMFULE BLEGUŢ! LA REVEDERE.
OOOOF... N-O SĂ REUŞESC NICIODATĂ SINGUR!
?